

Universidad Mayor de San Andrés
Rectorado
Vicerrectorado
Dirección Administrativa Financiera



Sistema de Control de Pagos Universitarios Estudiantes Antiguos



Departamento de Tecnologías de la Información y Comunicación
División de Sistemas de Información y Estadística



01

Inicio de Sesión

El estudiante debe ingresar a la siguiente dirección web donde debe ingresar los siguientes datos:

- Cedula de identidad (Sin Extensión)
- Verificar el código de identificación (Captcha)

OBS. El ingreso por primera vez al sistema debe ingresar su cedula de identidad como contraseña

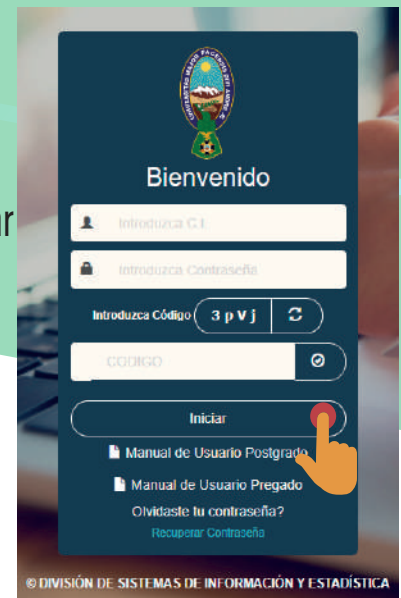

El estudiante deberá cambiar la contraseña cumpliendo los siguientes parámetros:

Al menos una mayúscula

Al menos una minúscula

Al menos una un numero

Debe tener al menos 8 caracteres

Validación de Correo

02

El estudiante deberá validar su correo electrónico haciendo click en el boton validar correo electrónico donde debera

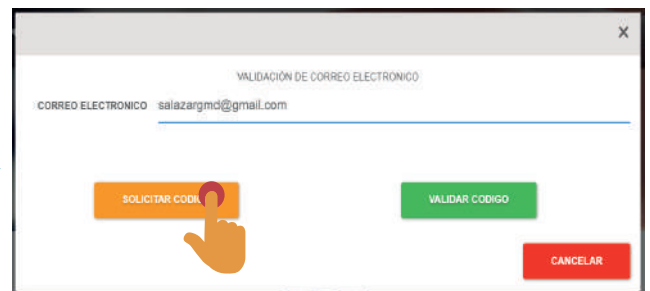

Se enviara a su correo electrónico un código de 6 caracteres el cual debera ingresar y confirmar código

OBS. Los estudiantes deberan validar su correo electrónico de manera obligatoria para realizar los pagos



Matriculación de Pregrado

Para poder generar el pago de la matrícula el estudiante debe estar activo en la presente gestión y no tener observaciones la división de gestiones y Admisiones

El estudiante deberá hacer click en el botón **GENERAR PAGO DE LA MATRICULA**

El estudiante se encuentra habilitado para pagar la matrícula.

\$ GENERAR PAGO DE LA MATRICULA

Gestión	Nro. Matrícula	Fecha Registro	Acciones
2019	72002	22/03/2019	GENERAR PAGO DE MATRICULA
2018	50189	14/02/2018	GENERAR PAGO DE MATRICULA
2017	48348	07/02/2017	GENERAR PAGO DE MATRICULA

CANCELAR

El estudiante podrá pagar el valor de la matrícula por los diferentes métodos de pago

- Código de Pago de Tramite (CPT)
- Método QR
- Pagos con tarjetas de Crédito y Débito
- Tigo Money
- Transferencias Bancarias

El método de pago seleccionado tendrá una vigencia de 24 hrs.

El estudiante se encuentra habilitado para pagar la matrícula.

\$ GENERAR PAGO DE LA MATRICULA

Gestión	Nro. Matrícula	Fecha Registro	Acciones
2019	72002	22/03/2019	GENERAR PAGO DE MATRICULA
2018	50189	14/02/2018	GENERAR PAGO DE MATRICULA
2017	48348	07/02/2017	GENERAR PAGO DE MATRICULA

Seleccionar método de pago

CPT OTROS METODOS DE PAGO

OK CANCELAR

Encuesta SocioEconómica

El estudiante deberá actualizar los siguientes datos en la encuesta socioeconómica:

- Fotografía formal con fondo color plomo claro
- Actualizar Datos Personales
- Actualizar Datos de Vivienda
- Actualizar Datos Laborales
- Actualizar Datos del Estudiante
- Actualizar Datos de Colegio
- Actualizar Datos de los Padres
- Llenar los datos Adicionales de la Encuesta

Una vez llenados y actualizados los datos deberá hacer click en el botón **GUARDAR DATOS**.

Datos para la Encuesta

CUMALI FERNANDEZ ARIEL JOSUE

GENERO: MASCULINO Estado Civil: SOLTERO

Fecha de Nacimiento: 25/09/1991 País de Origen: BOLIVIA

Departamento: CHUQUISACA Provincia: BOETO BELISARIO BOETO

Zona Aproximada: EL ALTO: SENKATA - VILLA SANTIAGO Dirección: PAMPAHASIALTO AV. CIRCUNVALACION

Vivienda que habita es: HABITACION Característica Vivienda: ALQUILADA

Teléfono / Celular: 2255233 / 70115933



Generación de la Matricula

El estudiante una vez llenado la encuesta en línea deberá hacer click en el boton **IMPRIMIR MATRICULA** para poder generar la matricula de forma digital

El Estudiante podra imprimir la matricula Digital

Gestion	Nro. Matricula	Fecha Registro	Acciones
2022	79436	29/12/2022	IMPRIMIR MATRICULA
2019	72002	22/03/2019	GENERAR PAGO DE MATRICULA
2018	50189	14/02/2018	GENERAR PAGO DE MATRICULA
2017	48348	07/02/2017	GENERAR PAGO DE MATRICULA

CANCELAR

Sistema de Control de Pagos Universitarios

reportMatriculaPregrado 1 / 1 75%

UNIVERSIDAD MAYOR DE SAN ANDRÉS
MATRICULA UNIVERSITARIA

29/12/2022 02:41 Nro. Matricula : 79436 / 2022
CUMALI FERNANDEZ ARIEL JOSUE

C.I. 8813483 REG. UNIV. 1735017 DIP. BACH. 123456

CATEGORIA MATRICULA ANTIGUO - 0
Profesorado / Tit. Sup. ESTUDIANTE 245 Ets.

FACULTAD INGENIERIA
CARRERA / PROGRAMA ING. INDUSTRIAL

Escanea el Código QR para ver la autenticidad de la matricula Universitaria



<https://ua.unma.bo/matriculacon/1444LdHqGMW6e6GZzTajBE6M0yaygdv3d4>

UNIVERSIDAD MAYOR DE SAN ANDRÉS
TARJETA DE ACCESO

CUMALI FERNANDEZ ARIEL JOSUE

C.I. 8813483 REG. UNIV. 1735017

FACULTAD INGENIERIA
CARRERA / PROGRAMA ING. INDUSTRIAL

Escanea el Código QR para poder ingresar a los predios de la Universidad Mayor de San Andrés



CERRAR

CODIGO PAGO DE TRAMITE 06

Le mostrara el valor del CPT donde indica el monto a cancelar, el nombre del curso y los datos para la factura

UNIVERSIDAD MAYOR DE SAN ANDRÉS
DIVISION DE SISTEMAS DE INFORMACION Y ESTADISTICA
PLAN DE PAGOS UNIVERSITARIO

DETALLE

NOMBRE: SALAZAR GUTIERREZ, MARIANA DALILA
NRO. CARNET: 6451253
REGISTRO UNIV.: 135404
UNIV. POSTGRADO: POSTGRADO FAG. MEDICINA
PROGRAMA: ESP SALUD PUBLICA MENCION EPIDEMIOLOGIA

CPT

5827-2638-1873

CONCEPTO: COLEGIATURA POSTGRADO
GESTION: 2017
NRO. CUOTA: 115

2000.00 Bs.
CPT VALIDO HASTA
Sáb Apr 02 12:45:58 BOT 2022

DATOS PARA LA FACTURA

RAZON SOCIAL: SALAZAR
NITICE: 6451253015

COMO PAGAR CPT VALIDAR
NOTA: EL PAGO DEL CPT DEBE SER CANCELADO URCAMENTE EN AGENCIAS DEL BANCO UNION O LA APLICACION UNINET ONLINE POR INTERMEDIOS CANCELAR EN CREDITO EN CREDITO TRANSFERENCIA BANCARIA A MINIMA CUOTA.

El CPT tiene una validez de 24 hrs y se podrá cancelar en la Entidad Financiera Banco Unión o las aplicaciones Uninet o Unimovil



Una vez cancelado el valor del CPT a su correo electronico le llegara la factura del pago de la colegiatura

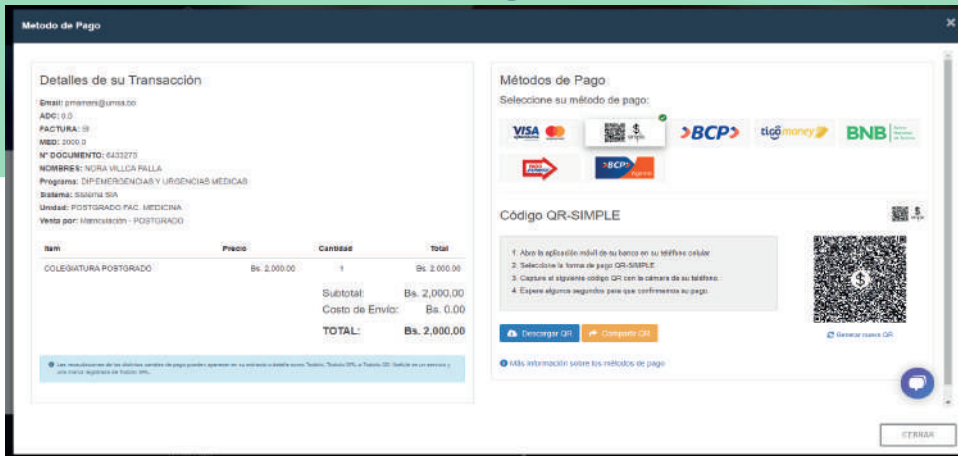

Los otros metodos de pago tienen una validez de 24 hrs y se podrá cancelar por:

- Codigo QR
- Pago por tarjetas de debito y credito
- Transferencias bancarias
- Tigo Money

Una vez cancelado el valor del metodo de pago se le enviara a su correo electronico la factura si corresponde.

Recuperar contraseña

En caso se haya olvidado su contraseña podrá recuperar introduciendo

- Cedula de identidad (Sin Extensión)
- Verificar el código de identificación (Captcha)

Le llegará a su correo registrado una contraseña temporal con el cual podrá ingresar al sistema de control de Pagos Universitario.

ACTUALICE LA CONTRASEÑA

INGRESE SU NUEVA CONTRASEÑA

VUELVA A INTRODUCIR SU CONTRASEÑA

Las contraseñas si coinciden

ACEPTAR

La contraseña debe cumplir los siguientes requisitos

- Al menos una **Mayuscula**
- Al menos una **Minuscula**
- Al menos un **Numero**
- Debe tener al menos **8 caracteres**

Salir

Recupera tu Cuenta

Introduzca C.I.

Introduzca Código **z j T O**

CODIGO

ENVIAR SOLICITUD

Tienes una cuenta?
 Ingresar al Sistema

Una vez cambiado la contraseña el estudiante podrá acceder al sistema y realizar los pago de las cuotas de matriculas y/o colegiaturas.

CONTACTOS

División de Sistemas de Información y Estadística
 Av. 6 de agosto, Edif. Hoy N° 2170, Piso 09
 Teléfono: 244 - 1903

